

Storehamn II

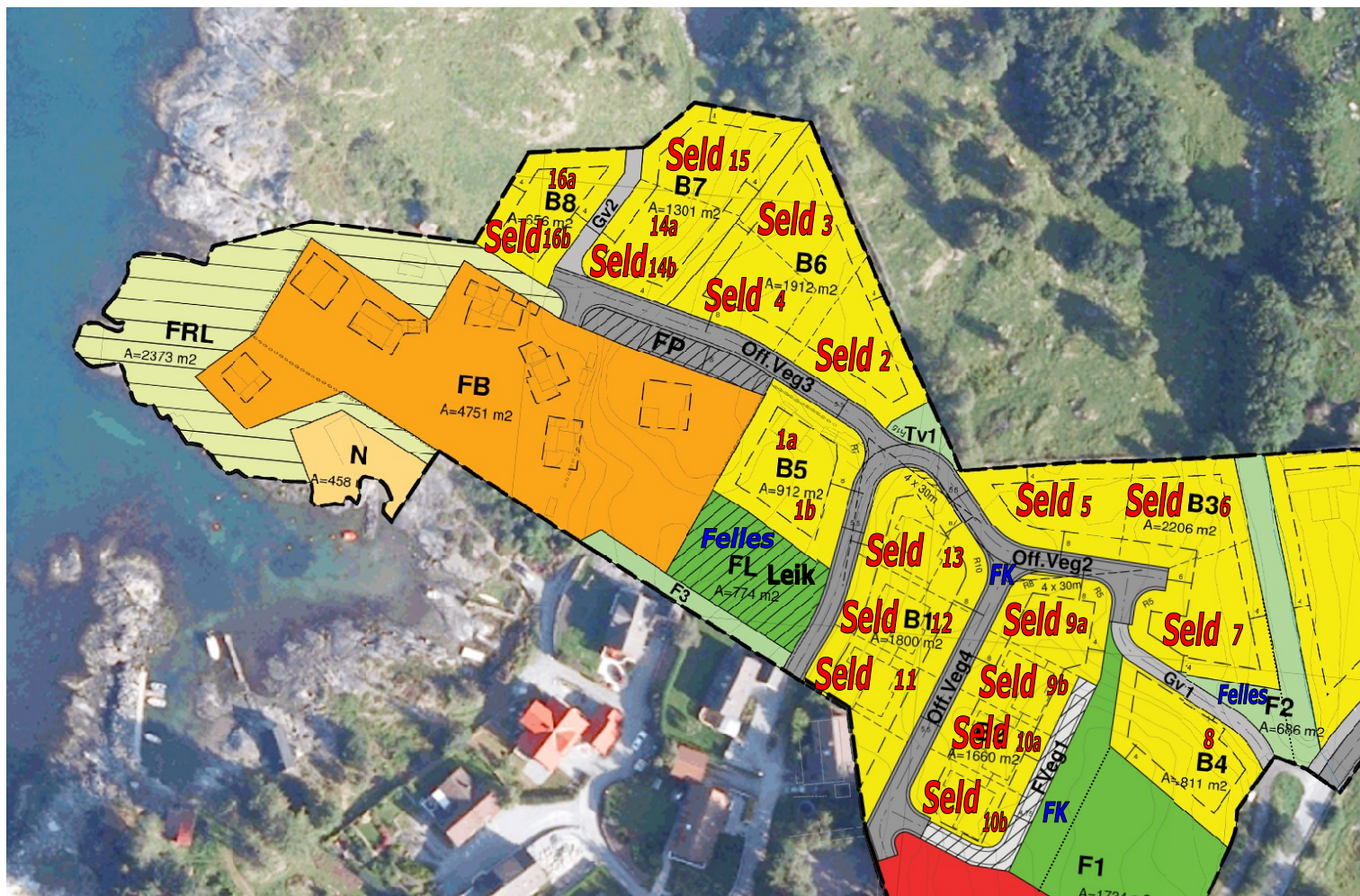

Situasjonskart 28.07.2020



Storehamn2

- Feltet ligg idyllisk til nær sjøen.
- Barnehage 100m frå feltet!
- Finnøy har god barnehagedekning.
- 200m til XL-Bygg
- Moglegheit for båt plass i båthamn på Judaberg.
- Tomt 1, 3 og 15 er i privat eige.
- Moglegheit for arkitektheikna bustad spesielt for kunde på tomt 8.
- Avløp (kloakk) er pr. dags dato privat men kan seinare verta overført til kommunen.
- Velforening for feltet får ansvar for drift felles vegar, parkering og leikeplass.
- Storehamn2 er under ferdigstilling og byggestart for kvar enkelt tomt vert fastsett ved sal.

"Vestsida"

- Storehamn2 ligg på vestsida av Finnøy i fritt landskap mot Boknafjorden der mange av bustadane har sjøutsikt.
- Det er 5km til Judaberg som har kommunesenter, gode hurtigbåtforbindelsar som gjer det mogleg å dagpendle til Stavanger.
- Med fastlandsforbindelsen Finnfast er det også mogleg å dagpendle med bil.



Utbygger:

Ladstein Bygg as

4160 Finnøy
Tlf. 51 71 46 00
Mob. 958 94 621

Alle illustrasjonar, teikningar og foto er bare meint å gi inntrykk av ein ferdig bebyggelse, og er ikkje bindande for utforminga av den endelege bebyggelsen. Det kan såleis innehalde element som ikkje inngår i utbyggars leveranse, både når det gjeld utvendige forhold og innreiing. All informasjon er derfor gitt med atterhald om rett for utbygger til å foreta endringar.